

DADOS DE FECUNDIDADE

PRIMEIRA ETAPA – baixar os dados de natalidade

Digite na barra de endereço do seu navegador de internet: **datasus.saude.gov.br**

Em seguida, pressione a tecla ENTER.

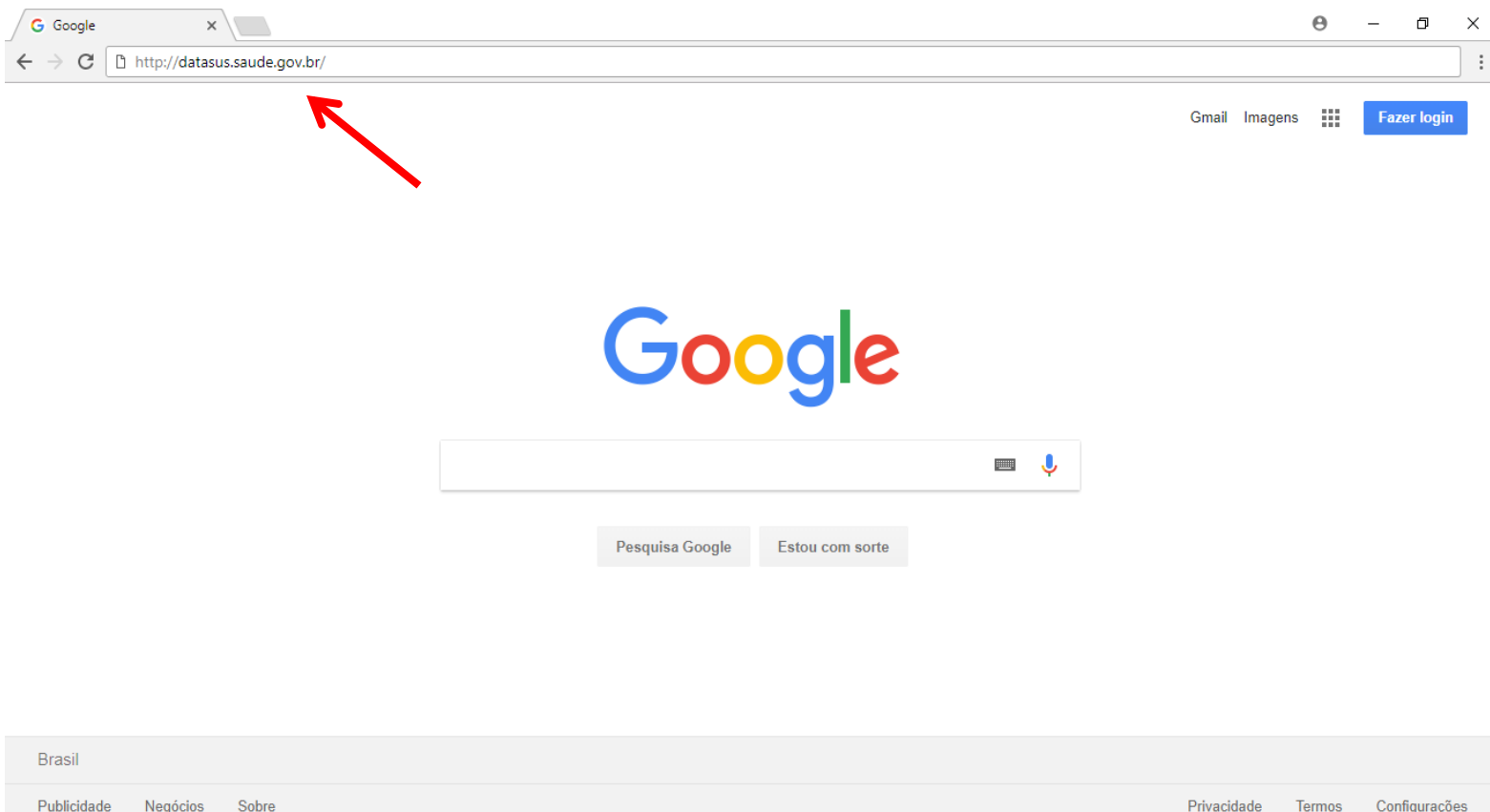

Ao abrir o site desejado, clique em **ACESSO À INFORMAÇÃO** no menu principal.

Posteriormente, clique em **INFORMAÇÕES DE SAÚDE (TABLET)** e, dentre as opções que surgem, escolha **ESTATÍSTICAS VITAIS**.

Em ESTATÍSTICAS VITAIS, clique em **NASCIDOS VIVOS – 1994 A 2015**.

Estadísticas Vitais

Selecione o grupo de opções:

[Nascidos Vivos - 1994 a 2015](#)

Mortalidade - 1996 a 2015, pela CID-10

Correção e redistribuição de óbitos segundo a Pesquisa de Busca Ativa

Outras tabulações de mortalidade

Mortalidade - 1979 a 1995, pela CID-9

Câncer (sítio do Inca)

Monitoramento de eventos prioritários de mortalidade (SVS/DANTPS)

Caderno de Informações de Saúde
CN - Cadastros Nacionais
CNES
Consultas ao BDAIH
GAL - Gerenciador de Ambientes Laboratoriais
Gerenciador de Informações Locais - GIL
HIPERDIA
Indicadores e Dados Básicos - IDB

INTEGRADOR
Pacto de Atenção Básica 2006
SIAB
SIA/SIH
SIOPS
SI-PNI
SISCOLO/SISMAMA
SISPRENATAL

DATASUS
Departamento de Informática do SUS

SUS+ MINISTÉRIO DA SAÚDE

BRASIL
GOVERNO FEDERAL

Marque a opção “**NASCIDOS VIVOS**”.

The main content area shows a breadcrumb trail: [Início](#) > [Informações de Saúde \(TABNET\)](#) > [Estatísticas Vitais](#) (Vital Statistics).

Below the breadcrumb trail, it states: 'Opção selecionada: Nascidos Vivos - 1994 a 2015' (Selected option: Live births - 1994 to 2015).

Underneath, there is a radio button selection area. The option 'Nascidos vivos' (Live births) is selected, indicated by a red arrow pointing to the radio button.

Em abrangência geográfica, clique sobre o estado em que deseja obter os dados. No presente caso, iremos clicar no estado do Espírito Santo

[Início](#) > [Informações de Saúde \(TABNET\)](#) > Estatísticas Vitais

Opção selecionada: Nascidos Vivos - 1994 a 2015

☒ Nascidos vivos

[Nota Técnica](#)

Abrangência Geográfica:

Selecione a opção ou clique no mapa

[Escolher outro grupo](#)

O site disponibiliza diversas informações, porém, para atingirmos nosso objetivo, iremos escolher na linha “**IDADE DA MÃE**”, na coluna “**NÃO ATIVA**” e em conteúdo “**ÓBITOS P/ RESID.MÃE**”. Em período disponíveis, iremos selecionar o ano de “**2010**”.

The main content area is titled "NASCIDOS VIVOS - ESPÍRITO SANTO". It features three dropdown menus for data selection:

Linha	Coluna	Conteúdo
Local ocorrência	Não ativa	Nascim p/resid.mãe
Idade da mãe	Região de Saúde (CIR)	Nascim p/ocorrênc
Instrução da mãe	Macrorregião de Saúde	
Estado civil mãe	Divisão administ estadual	

Below these menus is a section titled "PERÍODOS DISPONÍVEIS" which contains a list of years from 2008 to 2013. The year 2010 is highlighted in blue.

PERÍODOS DISPONÍVEIS
2013
2012
2011
2010
2009
2008

Caso queira obter dados de um determinado município, clique em “Municípios” e selecione-o. Como o nosso intuito é obter dados do estado, não iremos fazer essa ação. Para que a tabela seja gerada, no final da página clique em “**MOSTRA**”.

SELEÇÕES DISPONÍVEIS

- ☐ Município
- ☐ Região de Saúde (CIR)
- ☐ Macrorregião de Saúde
- ☐ Divisão administ estadual
- ☐ Microrregião IBGE
- ☐ Região Metropolitana - RIDE
- ☐ Local ocorrência
- ☐ Idade da mãe
- ☐ Instrução da mãe
- ☐ Estado civil mãe
- ☐ Duração gestação
- ☐ Tipo de gravidez
- ☐ Tipo de parto
- ☐ Consult pré-natal
- ☐ Sexo
- ☐ Cor/raça
- ☐ Apgar 1º minuto
- ☐ Apgar 5º minuto
- ☐ Peso ao nascer
- ☐ Anomalia congênita
- ☐ Tipo anomal congên

☐ Ordenar pelos valores da coluna ☐ Exibir linhas zeradas

Formato ☒ Tabela com bordas ☐ Texto pré formatado ☐ Colunas separadas por ";"

Mostra

Limpa

Assim, será exibida a tabela com os dados solicitados.
Por fim, clique **“COPIA COMO .CSV”** para que os dados sejam salvos em planilha.

➤ **NASCIDOS VIVOS - ESPÍRITO SANTO**

Nascim p/resid.mãe segundo Idade da mãe
Período: 2010

Idade da mãe	Nascim p/resid.mãe
TOTAL	51.853
10 a 14 anos	404
15 a 19 anos	8.672
20 a 24 anos	14.281
25 a 29 anos	13.851
30 a 34 anos	9.457
35 a 39 anos	4.176
40 a 44 anos	952
45 a 49 anos	54
50 a 54 anos	5
55 a 59 anos	1

Fonte: MS/SVS/DASIS - Sistema de Informações sobre Nascidos Vivos - SINASC
Consulte o site da [Secretaria Estadual de Saúde](#) para mais informações.

Nota:

1. Em 2011, houve uma mudança no conteúdo da Declaração de Nascidos Vivos, com maior detalhamento das informações coletadas. Para este ano, foram utilizados simultaneamente os dois formulários. Para mais detalhes sobre as mudanças ocorridas e os seus efeitos, veja o documento ["Consolidação do Sistema de Informações sobre Nascidos Vivos - 2011"](#).

COPIA COMO .CSV

COPIA PARA TABWIN

MOSTRA COMO GRÁFICO

VOLTAR

Exibição dos dados em planilha.

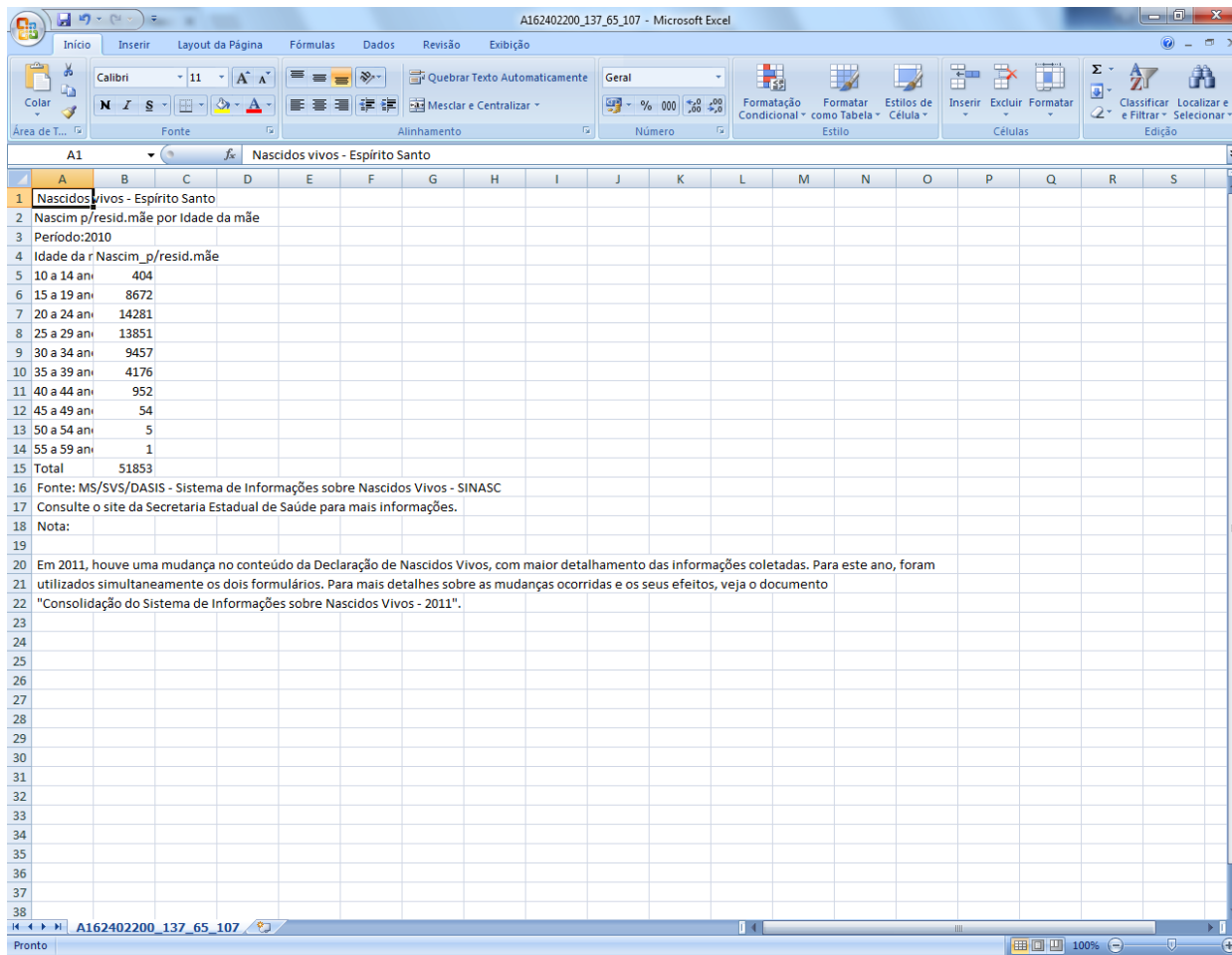

Nascidos vivos - Espírito Santo	
1	Nascidos vivos - Espírito Santo
2	Nascim p/resid.mãe por Idade da mãe
3	Período:2010
4	Idade da r Nascim_p/resid.mãe
5	10 a 14 ani 404
6	15 a 19 ani 8672
7	20 a 24 ani 14281
8	25 a 29 ani 13851
9	30 a 34 ani 9457
10	35 a 39 ani 4176
11	40 a 44 ani 952
12	45 a 49 ani 54
13	50 a 54 ani 5
14	55 a 59 ani 1
15	Total 51853
16	Fonte: MS/SVS/DASIS - Sistema de Informações sobre Nascidos Vivos - SINASC
17	Consulte o site da Secretaria Estadual de Saúde para mais informações.
18	Nota:
19	
20	Em 2011, houve uma mudança no conteúdo da Declaração de Nascidos Vivos, com maior detalhamento das informações coletadas. Para este ano, foram
21	utilizados simultaneamente os dois formulários. Para mais detalhes sobre as mudanças ocorridas e os seus efeitos, veja o documento
22	"Consolidação do Sistema de Informações sobre Nascidos Vivos - 2011".
23	
24	
25	
26	
27	
28	
29	
30	
31	
32	
33	
34	
35	
36	
37	
38	

SEGUNDA ETAPA – baixar os dados da população feminina segundo faixa etária

Volte a página inicial do DATASUS. Posteriormente, clique em **INFORMAÇÕES DE SAÚDE (TABLET)** e, dentre as opções que surgem, escolha **DEMOGRÁFICAS E SOCIOECONÔMICAS**.

← → ↻ ⓘ datasus.saude.gov.br ☆

DATASUS
Departamento de Informática do SUS

portal da saúde
SUS

Pesquisar...

Webmail Perguntas frequentes Fale conosco

O DATASUS ▾ Sistemas ▾ Interoperabilidade ▾ Metodologias ▾ Acesso à Informação ▾ Multimídia ▾ Aquisições de TIC Segurança da Informação ▾

Portal de Saúde Cidadão
Cartão Nacional do SUS
Informações de Saúde (TABNET) ▸
Informações Financeiras ▸
Serviços ▸
Publicações ▸
Sistemas de Gestão ▸

Indicadores de Saúde e Pactuações
Assistência à Saúde
Epidemiológicas e Morbidade
Rede Assistencial
Estatísticas Vitais
Demográficas e Socioeconômicas
Inquéritos e Pesquisas
Saúde Suplementar (ANS)
Estatísticas de acesso ao TABNET
Tutorial
Módulo gráfico/mapa do TABNET

A SISTEMAS
36
ÃO 8

PDTI e-SUS Hospitalar MGP Especificação Padrão

Na página “DEMOGRÁFICAS E SOCIOECONÔMICAS”, clique em **POPULAÇÃO REDIDENTE**.

← → ↻ ⓘ datasus.saude.gov.br/informacoes-de-saude/tabnet/demograficas-e-socioeconomicas ☆ ⋮

DATASUS
Departamento de Informática do SUS

portal da saúde
SUS

Pesquisar...

Webmail Perguntas frequentes Fale conosco

O DATASUS ▾ Sistemas ▾ Interoperabilidade ▾ Metodologias ▾ **Acesso à Informação ▾** Multimídia ▾ Aquisições de TIC Segurança da Informação ▾

📍 INÍCIO > ACESSO À INFORMAÇÃO > INFORMAÇÕES DE SAÚDE (TABNET)

> Demográficas e Socioeconômicas

Selecione o grupo de divisões:

População residente

Educação - Censos 1991, 2000 e 2010

Trabalho e renda - Censos 1991, 2000 e 2010

Produto Interno Bruto

Saneamento - Censos 1991, 2000 e 2010

Nas opções apresentadas, marque **“CENSOS (1980, 1991, 2000 E 2010), CONTAGEM (1996) E PROJEÇÕES INTERCENSITÁRIAS (1981 A 2012), SEGUNDO FAIXA ETÁRIA, SEXO E SITUAÇÃO DE DOMICÍLIO.”**

www2.datasus.gov.br/DATASUS/index.php?area=0206&id=6942

Ministério da Saúde

Destques do governo

portal da saúde

Acesso Rápido

digite o texto

Busca

DATASUS

Início | Webmail | Fale Conosco

Início > Informações de Saúde (TABNET) > Demográficas e Socioeconômicas

Opção selecionada: População residente

- ☒ Censos (1980, 1991, 2000 e 2010), Contagem (1996) e projeções intercensitárias (1981 a 2012), segundo faixa etária, sexo e situação de domicílio
- ☐ Estimativas de 1992 a 2016 utilizadas pelo TCU para determinação das cotas do FPM (sem sexo e faixa etária)
- ☐ Projeção da População do Brasil por sexo e idade simples: 2000-2060 [\(Veja a Nota Técnica\)](#)
- ☐ Projeção da População das Unidades da Federação por sexo e grupos de idade: 2000-2030 [\(Veja a Nota Técnica\)](#)
- ☐ Estimativas população: município, sexo e idade 2000-2015 RIPS A IBGE

Em abrangência geográfica, clique sobre o estado em que deseja obter os dados. No presente caso, iremos clicar no estado do Espírito Santo

[Início](#) > [Informações de Saúde \(TABNET\)](#) > Demográficas e Socioeconômicas

Opção selecionada: População residente

- ☒ Censos (1980, 1991, 2000 e 2010), Contagem (1996) e projeções intercensitárias (1981 a 2012), segundo faixa etária, sexo e situação de domicílio
- ☐ Estimativas de 1992 a 2016 utilizadas pelo TCU para determinação das cotas do FPM (sem sexo e faixa etária)
- ☐ Projeção da População do Brasil por sexo e idade simples: 2000-2060 [\(Veja a Nota Técnica\)](#)
- ☐ Projeção da População das Unidades da Federação por sexo e grupos de idade: 2000-2030 [\(Veja a Nota Técnica\)](#)
- ☐ Estimativas população: município, sexo e idade 2000-2015 RIPS IBGE

[Nota Técnica](#)

Abrangência Geográfica:

Selecione a opção ou clique no mapa ▼

[Escolher outro grupo](#)

Na linha selecione “SEXO”, na coluna “FAIXA ETÁRIA DETALHADA” e em conteúdo “POPULAÇÃO RESIDENTE”. Em períodos disponíveis, iremos marcar o ano de “2010”. No setor de “seleções disponíveis”, em SEXO, marque “FEMININO”. Posteriormente, clique em “MOSTRA”.

POPULAÇÃO RESIDENTE - ESPÍRITO SANTO

Linha	Coluna	Conteúdo
Região metropolitana - RIDE	Sexo	População residente
Ano	Situação	
Sexo	Faixa Etária	
Situação	Faixa Etária detalhada	
Faixa Etária		

PERÍODOS DISPONÍVEIS

2012
2011
2010
2009
2008
2007

SELEÇÕES DISPONÍVEIS

- ☐ Município
- ☐ Região de Saúde (CIR)
- ☐ Macrorregião de Saúde
- ☐ Divisão administ estadual
- ☐ Microrregião IBGE
- ☐ Região Metropolitana - RIDE
- ☐ Sexo
 - Todas as categorias
 - Masculino
 - Feminino
 - Ignorado
- ☐ Situação
- ☐ Faixa Etária
- ☐ Faixa Etária detalhada
- ☐ Idade Fértil

☐ Ordenar pelos valores da coluna ☐ Exibir linhas zeradas

Formato ☒ Tabela com bordas ☐ Texto pré formatado ☐ Colunas separadas por ";"

Mostra

Limpa

Assim, será exibida a tabela com os dados solicitados. Por fim, clique “**COPIA COMO .CSV**”.

← → ↻

tabnet.datasus.gov.br/cgi/tabcgi.exe?ibge/cnv/popes.def

☆ ⋮

Ministério da Saúde

1

INFORMAÇÕES DE SAÚDE

DATASUS Tecnologia da Informação e Serviço do SUS

2

AJUDA

1

NOTAS TÉCNICAS

DATASUS

POPULAÇÃO RESIDENTE - ESPÍRITO SANTO

População residente por Faixa Etária detalhada segundo Sexo

Sexo: Feminino

Período: 2010

Fontes:

- 1980, 1991, 2000 e 2010: IBGE - Censos Demográficos
- 1996: IBGE - Contagem Populacional
- 1981-1990, 1992-1999, 2001-2006: IBGE - Estimativas preliminares para os anos intercensitários dos totais populacionais, estratificadas por idade e sexo pelo MS/SGEP/Datasus.
- 2007-2009: IBGE - Estimativas elaboradas no âmbito do Projeto UNFPA/IBGE (BRA/4/P31A) - População e Desenvolvimento. Coordenação de População e Indicadores Sociais.
- 2011-2012: IBGE - Estimativas populacionais enviadas para o TCU, estratificadas por idade e sexo pelo MS/SGEP/Datasus.

Para alguns anos, os dados aqui apresentados não são comparáveis com as estimativas populacionais fornecidas ao TCU, devido a diferenças metodológicas para estimar e projetar os contingentes populacionais. Consulte o site da Secretaria Estadual de Saúde para mais informações.

COPIA COMO .CSV

COPIA PARA TABWIN

MOSTRA COMO GRÁFICO

VOLTAR

Exibição dos dados em planilha.

A163107200_137_65_107 - Microsoft Excel

Calibri 11

Quebrar Texto Automaticamente

Formato

Formatar como Tabela

Estilos de Célula

Formatar

Formatar

Formatar

Formatar

Formatar

Formatar

Formatar

Formatar

Formatar

Formatar

Formatar

Formatar

Formatar

Formatar

Formatar

Formatar

Formatar

Formatar

Formatar

Formatar

Formatar

Formatar

Formatar

Formatar

Formatar

Formatar

Formatar

Formatar

Formatar

Formatar

Formatar

Formatar

Formatar

Formatar

Formatar

Formatar

Formatar

Formatar

Formatar

Formatar

Formatar

Formatar

Formatar

Formatar

Formatar

Formatar

Formatar

Formatar

Formatar

Formatar

Formatar

Formatar

Formatar

Formatar

Formatar

Formatar

Formatar

Formatar

Formatar

Formatar

Formatar

Formatar

Formatar

Formatar

Formatar

Formatar

Formatar

Formatar

Formatar

Formatar

Formatar

Formatar

Formatar

Formatar

Formatar

Formatar

Formatar

Formatar

Formatar

Formatar

Formatar

Formatar

Formatar

Formatar

Formatar

Formatar

Formatar

Formatar

Formatar

Formatar

Formatar

Formatar

Formatar

Formatar

Formatar

Formatar

Formatar

Formatar

Formatar

Formatar

Formatar

Formatar

Formatar

Formatar

Formatar

Formatar

Formatar

Formatar

Formatar

Formatar

Formatar

Formatar

Formatar

Formatar

Formatar

Formatar

Formatar

Formatar

Formatar

Formatar

Formatar

Formatar

Formatar

Formatar

Formatar

Formatar

Formatar

Formatar

Formatar

Formatar

Formatar

Formatar

Formatar

Formatar

Formatar

Formatar

Formatar

Formatar

Formatar

Formatar

Formatar

Formatar

Formatar

Formatar

Formatar

Formatar

Formatar

Formatar

Formatar

Formatar

Formatar

Formatar

Formatar

Formatar

Formatar

Formatar

Formatar

Formatar

Formatar

Formatar

Formatar

Formatar

Formatar

Formatar

Formatar

Formatar

Formatar

Formatar

Formatar

Formatar

Formatar

Formatar

Formatar

Formatar

Formatar

Formatar

Formatar

Formatar

Formatar

Formatar

Formatar

Formatar

Formatar

Formatar

Formatar

Formatar

Formatar

Formatar

Formatar

Formatar

Formatar

Formatar

Formatar

Formatar

Formatar

Formatar

Formatar

Formatar

Formatar

Formatar

Formatar

Formatar

Formatar

Formatar

Formatar

Formatar

Formatar

Formatar

Formatar

Formatar

Formatar

Formatar

Formatar

Formatar

Formatar

Formatar

Formatar

Formatar

Formatar

Formatar

Formatar

Formatar

Formatar

Formatar

Formatar

Formatar

Formatar

Formatar

Formatar

Formatar

Formatar

Formatar

Formatar

Formatar

Formatar

Formatar

Formatar

Formatar

Formatar

Formatar

Formatar

Formatar

Formatar

Formatar

Formatar

Formatar

Formatar

Formatar

Formatar

Formatar

Formatar

Formatar

Formatar

Formatar

Formatar

Formatar

Formatar

Formatar

Formatar

Formatar

Formatar

Formatar

Formatar

Formatar

Formatar

Formatar

Formatar

Formatar

Formatar

Formatar

Formatar

Formatar

Formatar

Formatar

Formatar

Formatar

Formatar

Formatar

Formatar

Formatar

Formatar

Formatar

Formatar

Formatar

Formatar

Formatar

Formatar

Formatar

Formatar

Formatar

Formatar

Formatar

Formatar

Formatar

Formatar

Formatar

Formatar

Formatar

Formatar

Formatar

Formatar

Formatar

Formatar

Formatar

Formatar

Formatar

Formatar

Formatar

Formatar

Formatar

Formatar

Formatar

Formatar

Formatar

Formatar

Formatar

Formatar

Formatar

Formatar

Formatar

Formatar

Formatar

Formatar

Formatar

Formatar

Formatar

Formatar

Formatar

Formatar

Formatar

Formatar

Formatar

Formatar

Formatar

Formatar

Formatar

Formatar

Formatar

Formatar

Formatar

Formatar

Formatar

Formatar

Formatar

Formatar

Formatar

Formatar

Formatar

Formatar

Formatar

Formatar

Formatar

Formatar

Formatar

Formatar

Formatar

Formatar

Formatar

Formatar

Formatar

Formatar

Formatar

Formatar

Formatar

Formatar

Formatar

Formatar

Formatar

Formatar

Formatar

Formatar

Formatar

Formatar

Formatar

Formatar

Formatar

Formatar

Formatar

Formatar

Formatar

Formatar

Formatar

Formatar

Formatar

Formatar

Formatar

Formatar

Formatar

Formatar

Formatar

Formatar

Formatar

Formatar

Formatar

Formatar

Formatar

Formatar

Formatar

Formatar

Formatar

Formatar

Formatar

Formatar

Formatar

Formatar

Formatar

Formatar

Formatar

Formatar

Formatar

Formatar

Formatar

Formatar

Formatar

Formatar

Formatar

Formatar

Formatar

Formatar

Formatar

Formatar

Formatar

Formatar

Formatar

Formatar

Formatar

Formatar

Formatar

Formatar

Formatar

Formatar

Formatar

Formatar

Formatar

Formatar

Formatar

Formatar

Formatar

Formatar

Formatar

Formatar

Formatar

Formatar

Formatar

Formatar

Formatar

Formatar

Formatar

Formatar

Formatar

Formatar

Formatar

Formatar

Formatar

Formatar

Formatar

Formatar

Formatar

Formatar

Formatar

Formatar

Formatar

Formatar

Formatar

Formatar

Formatar

Formatar

Formatar

Formatar

Formatar

Formatar

Formatar

Formatar

Formatar

Formatar

Formatar

Formatar

Formatar

Formatar

Formatar

Formatar

Formatar

Formatar

Formatar

Formatar

Formatar

Formatar

Formatar

Formatar

Formatar

Formatar

Formatar

Formatar

Formatar

Formatar

Formatar

Formatar

Formatar

Formatar

Formatar

Formatar

Formatar

Formatar

Formatar

Formatar

Formatar

Formatar

Formatar

Formatar

Formatar

Formatar

Formatar

Formatar

Formatar

Formatar

Formatar

Formatar

Formatar

Formatar

Formatar

Formatar

Formatar

Formatar

Formatar

Formatar

Formatar

Formatar

Formatar

Formatar

Formatar

Formatar

Formatar

Formatar

Formatar

Formatar

Formatar

Formatar

Formatar

Formatar

Formatar

Formatar

Formatar

Formatar

Formatar

Formatar

Formatar

Formatar

Formatar

Formatar

Formatar

Formatar

Formatar

Formatar

Formatar

Formatar

Formatar

Formatar

Formatar

Formatar

Formatar

Formatar

Formatar

Formatar

Formatar

Formatar

Formatar

Formatar

Formatar

Formatar

Formatar

Formatar

Formatar

Formatar

Formatar

Formatar

Formatar

Formatar

Formatar

Formatar

Formatar

Formatar

Formatar

Formatar

Formatar

Formatar

Formatar

Formatar

Formatar

Formatar

Formatar

Formatar

Formatar

Formatar

Formatar

Formatar

Formatar

Formatar

Formatar

Formatar

Formatar

Formatar

Formatar

Formatar

Formatar

Formatar

Formatar

Formatar

Formatar

Formatar

Formatar

Formatar

Formatar

Formatar

Formatar

Formatar

Formatar

Formatar

Formatar

Formatar

Formatar

Formatar

Formatar

Formatar

Formatar

Formatar

Formatar

Formatar

Formatar

Formatar

Formatar

Formatar

Formatar

Formatar

Formatar

TERCEIRA ETAPA – calculando a Taxa Específica de Fecundidade e a Taxa de Fecundidade Total no Excel

De posse dos dados dos nascidos vivos pela idade da mãe e do volume da população feminina por faixa etária, separe-os pelos grupos de idade: 15 a 19; 20 a 24; 25 a 29; 30 a 34; 35 a 39; 40 a 44 e 45 a 49, como mostra o exemplo abaixo.

Lembre-se que é necessário somar o volume da população feminina de 15 a 19 anos, pois este não vem agrupado como nos outros casos.

[illegible]

Para se obter a Taxa Específica Fecundidade é necessário dividir o volume dos nascidos vivos de uma faixa etária pelo volume da população feminina da mesma faixa etária, como mostra o exemplo abaixo.

[illegible]

Repita o mesmo cálculo para todas as faixas etárias.

[illegible]

Para se obter a Taxa de Fecundidade Total é necessário somar os resultados das Taxas Específicas de Fecundidade e multiplicar por 5.

[illegible]

[illegible]

Produtos criados a partir dos dados obtidos no site do Datasus.

Gráfico 1 – Taxa de Fecundidade Total.
Espírito Santo - 1995 a 2010.

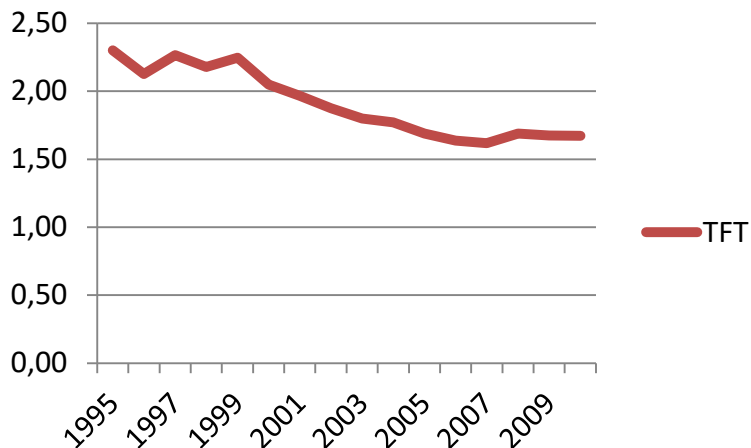

Fonte: Datasus.

Gráfico 2 – Taxa Específica de Fecundidade.
Espírito Santo - 1995 a 2010.

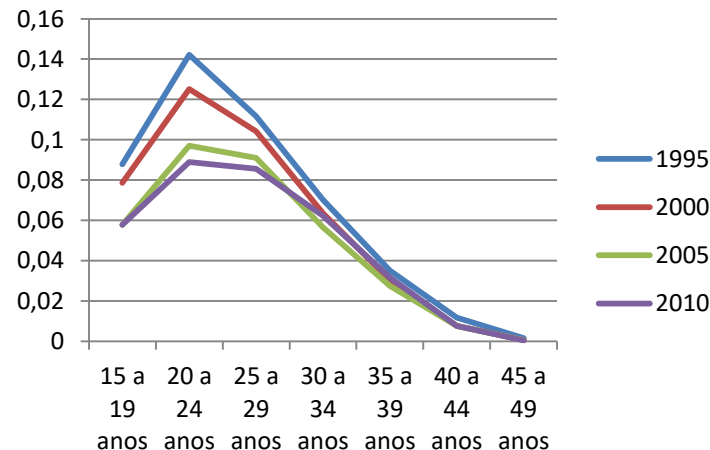

Fonte: Datasus.

SITE DO BLOG DEMOGRAFIA: blog.ufes.br/demografia
